
紫雲出山(しうでやま)からの桜と瀬戸内の島々


ホテルからの眺め　とにかく最高の眺めで、お部屋、テラス、レストラン、大浴場から瀬戸内海、瀬戸大橋など絶景をご覧いただけます。


天空の鳥居　高屋神社※鳥居裏までバスで案内


↑銭形砂絵　東西 122m、南北 90m、周囲 345m　展望台から眺めます


日本最大級の雲辺寺ロープ―ウェイ


↑雲辺寺山頂 天空のブランコ




←やしまーる　↑獅子の霊巌

**天空の鳥居、天空のブランコ、ホテルから瀬戸内の島々一望、気軽に絶景を楽しめる春限定の香川西部の旅**

# 香川の絶景を巡る観音寺、五色台、桜の紫雲出山を巡る旅　３日間

**４月６日（火）～　４月８日（木）　￥２０８，０００**

**（２名１室利用の大人お一人の料金）お一人部屋追加代金￥２０,０００**

**1** **羽田(9:45発)** ✈ **高松(11:05着)** 🚌 **紫雲出山** 🚌 **観音寺**

航空機で香川県高松へ。着後、専用車で三豊へ。昼食後、三豊のビーチ●**父母ヶ浜**、瀬戸内海の青と約 1,000 本の桜のピンクが織りなす、標高 352 mの絶景**〇紫雲出山(しうでやま)**の見学。**■お泊りは天然温泉完備のリブマックスリゾート観音寺です。**

× 昼食　夕食(バイキング)　**観音寺:リブマックスリゾート観音寺(洋室)泊**

**2** **観音寺** 🚌 **五色台**

午前、日本最大規模のロープ―ウェイで約７分標高 920m の**●雲辺寺山頂公園**へ。四国霊場第 66 番札所**●雲辺寺**や**●天空のブランコ**など見学。**■昼食はオリーブ牛をご用意しました。小型バスに乗りかえ**、瀬戸内海を見下ろす「天空の鳥居」と呼ばれ話題の**●高屋神社**、有明浜の白砂に描かれた「寛永通宝」**●銭形砂絵**を展望台から眺めます。見学後、五色台へ。**■お泊りは、瀬戸内海の絶景をテラス、部屋、大浴場から一望できる休暇村讃岐五色台です。**

朝食　昼食　夕食(バイキング)　**五色台:休暇村讃岐五色台(海側和洋室)泊**

**3** **五色台** 🚌 **高松(17:20発)** ✈ **羽田(18:45着)**

ゆっくり出発（9：30）し、高松へ。途中、**●うみまち商店街**、この時期桜咲く**〇栗林公園**見学。午後、**●屋島寺**、**●やしまーる**から高松市内や瀬戸内海を眺めます。**■昼食は名物の讃岐うどんをご用意しました。**夕刻、航空機で羽田へ。

朝食　昼食　×

●日程内〇太字観光地は入場観光、●太字観光地は下車、太字は車窓観光。
※写真はイメージ、(公社)香川県観光協会、@SUO 提供
※小型バス利用の場合お一人様2席は利用できません。
※桜の時期にあわせて設定していますが、天候により満開でないこともあります。

**好評により春の桜の時期に再発表！**

香川県西部の三豊、観音寺は、最近注目の絶景＆フォトスポットです。「天空の鳥居　高屋神社」、「天空のブランコ　雲辺寺山頂公園」、「観音寺の銭形砂絵」、「五色台のホテルからの絶景」、「紫雲出山」、「屋島」へご案内します。本来、神社や展望台までは階段や歩く距離がありますが、**小型バスに乗りかえることで、すぐ近くまで行けるように手配しました。**また紫雲出山(しうでやま)や栗林公園では桜の時期にあわせてご案内します。



休暇村讃岐五色台の海側のお部屋一例と展望大浴場


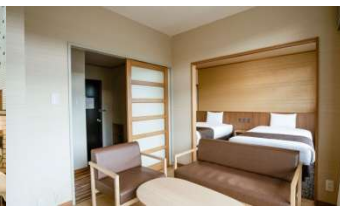
リブマックスリゾート観音寺　天然温泉とお部屋の一例

**最少催行人員:8名　食事・朝食2回昼食3回夕食2回**
**添乗員:1～3日目同行。交通:三豊中央観光バス**
※1日目は洋室トイレ付き。2日目は和洋室海側トイレ付き、ベッドの部屋は限りがあります。3、4名様で参加の場合お問合せ下さい。